Klicke auf das Wort, dann hörst du, wie es ausgesprochen wird.

Word bank: **Holidays**

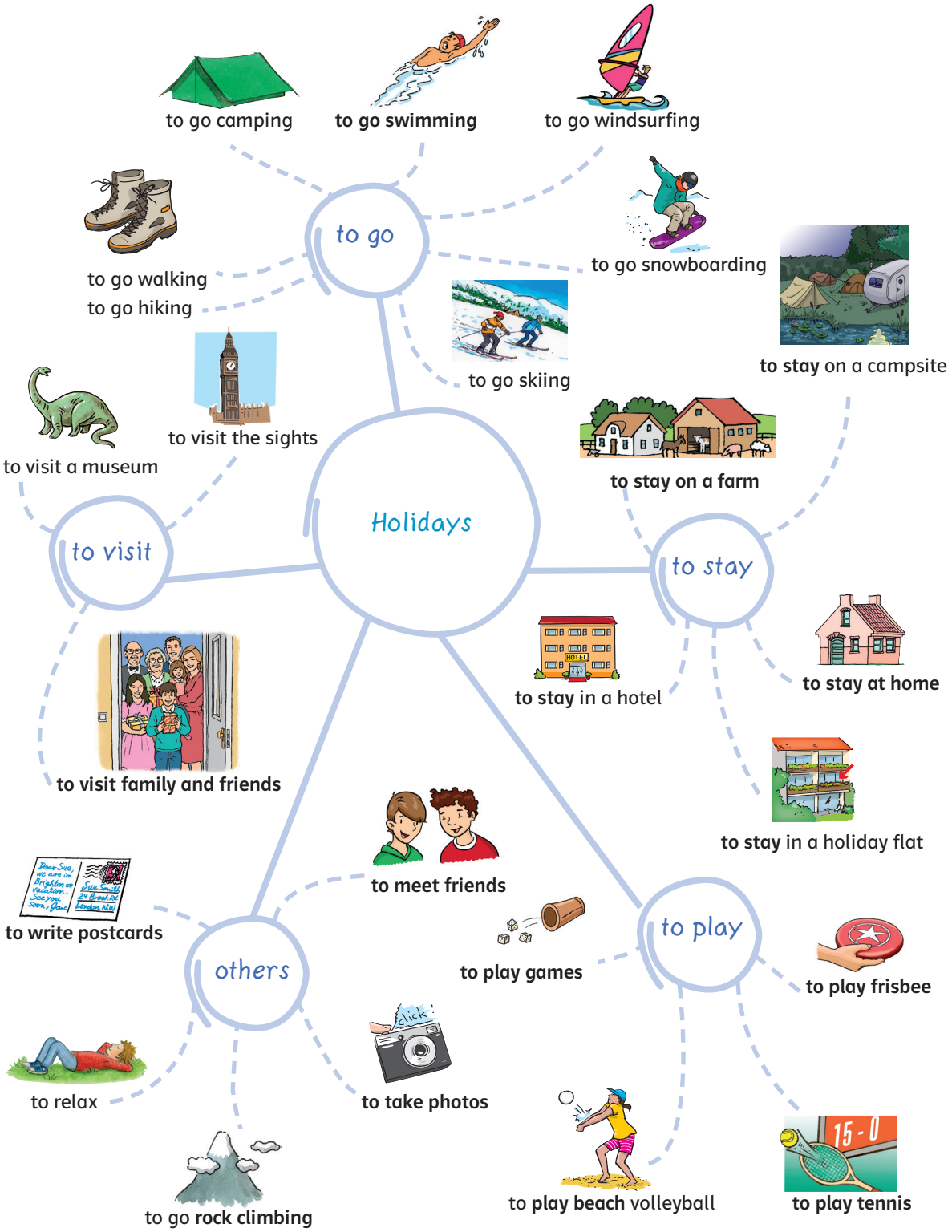

© Ernst Klett Verlag GmbH, Stuttgart 2018 | www.klett.de | Alle Rechte vorbehalten
Von dieser Druckvorlage ist die Vervielfältigung für den eigenen Unterrichtsgebrauch gestattet. Die Kopiergebühren sind abgegolten.

Blue Line 2 Bayern – Onlinematerial zum Schülerbuch | ISBN: 978-3-12-548342-2
Textquellen: Daniel Shatwell, Hanau; Illustrationen: Friederike Ablang, Berlin; Martina Burghart-Vollhardt, Kamenz; Francois Davot, Troyes; Rob Harvey, Cirencester Glos; David Norman, Meerbusch; Sven Palmowski, Barcelona; Katja Rau, Berglen; Birgit Tanck, Hamburg; Steffen Wolff, Herzogenrath; Dorothee Wolters, Köln

Holidays

Look at the word bank. What do you do on your holidays? What don't you do?
Complete the chart.

On my holidays I …	On my holidays I don't …

Write in your diary about a good day on your holidays. Use the activities from your chart.

Dear Diary,

Today I

It was

I want to tomorrow.

Name / Class

© Ernst Klett Verlag GmbH, Stuttgart 2018 | www.klett.de | Alle Rechte vorbehalten
Von dieser Druckvorlage ist die Vervielfältigung für den eigenen Unterrichtsgebrauch gestattet. Die Kopiergebühren sind abgegolten.

Blue Line 2 Bayern – Onlinematerial zum Schülerbuch | ISBN: 978-3-12-548342-2
Textquellen: Daniel Shatwell, Hanau