Schaubilder: Etappen der Europäischen Einigung

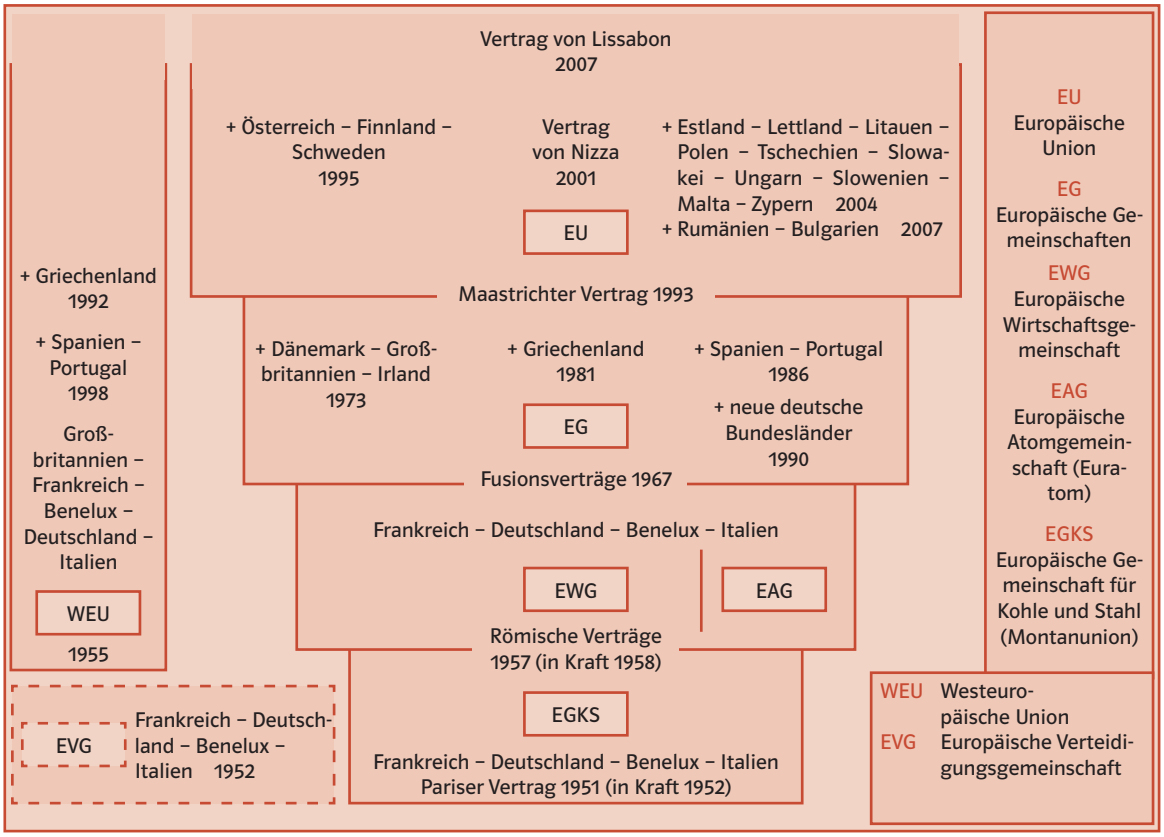

1 Das Projekt Europa

© Ernst Klett Verlag GmbH, Leipzig 2009 | www.klett.de | Alle Rechte vorbehalten
Von dieser Druckvorlage ist die Vervielfältigung für den eigenen Unterrichtsgebrauch gestattet. Die Kopiergebühren sind abgegolten.

EU-Mitgliedstaaten und Einwohner 2008 in Millionen

Deutschland	82,5
Frankreich	60,9
Großbritannien	60,3
Italien	58,6
Spanien	43,4
Polen	38,2
Rumänien	21,6
Niederlande	16,3
Griechenland	11,1
Belgien	10,5
Portugal	10,5
Tschechien	10,2
Ungarn	10,1
Schweden	9,0
Österreich	8,2
Bulgarien	7,7
Slowakei	5,4
Dänemark	5,4
Finnland	5,2
Irland	4,2
Litauen	3,4
Lettland	2,3
Slowenien	2,0
Estland	1,3
Zypern	0,8
Luxemburg	0,5
Malta	0,4

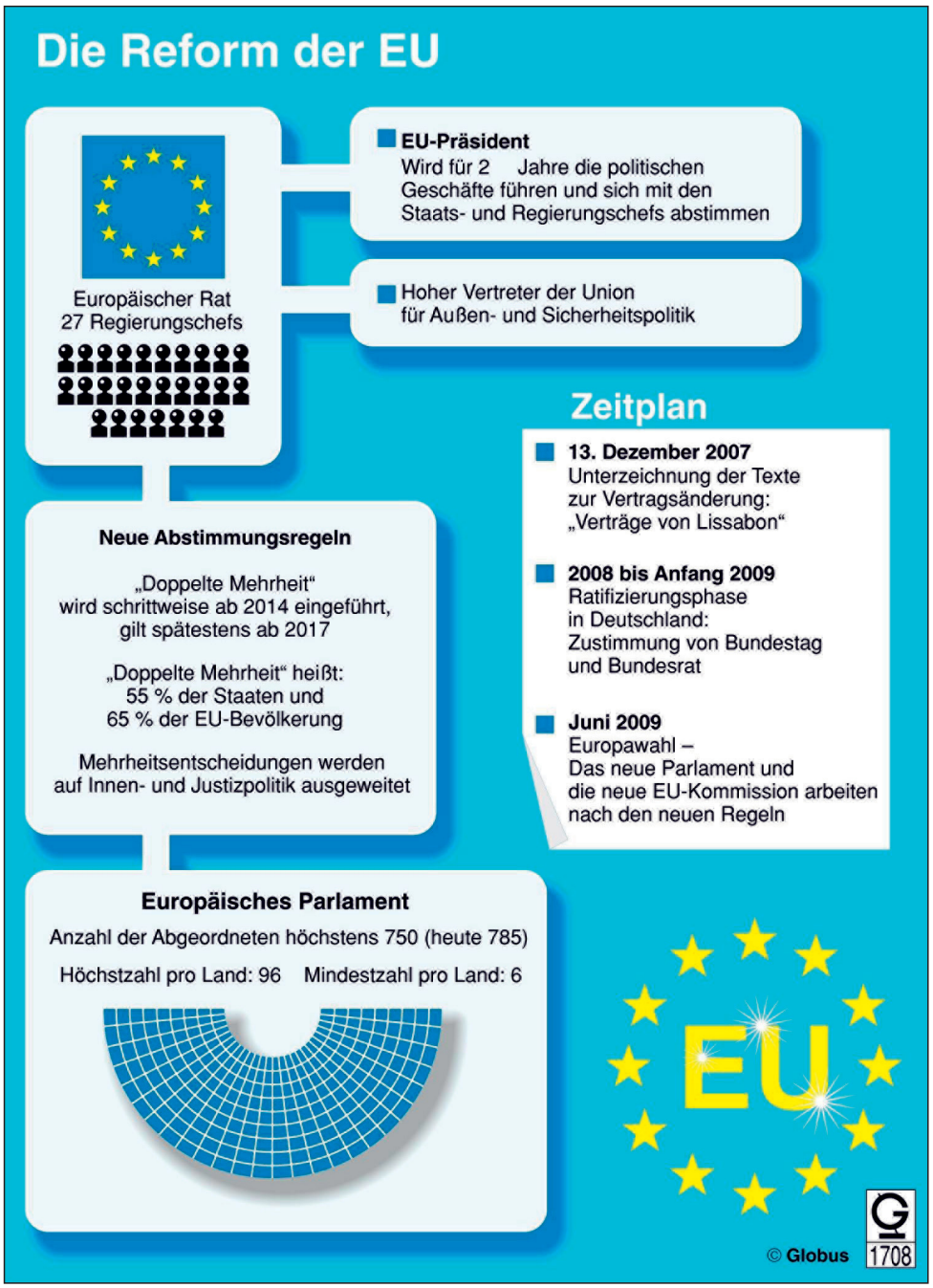

Picture-Alliance (Globus Infografik), Frankfurt

1 **Der Vertrag von Lissabon, 2007**

© Ernst Klett Verlag GmbH, Leipzig 2009 | www.klett.de | Alle Rechte vorbehalten
Von dieser Druckvorlage ist die Vervielfältigung für den eigenen Unterrichtsgebrauch gestattet. Die Kopiergebühren sind abgegolten.