

1. Orientierungskompetenz

a) Ich kann meinen Heimatort auf einer Deutschlandkarte zeigen und dessen Lage beschreiben.

1 Markiere deinen Heimatort in der Deutschlandkarte und beschreibe dessen Lage im Vergleich zu genannten Städten. (___/7 P.)



_____ liegt im _____ von Stuttgart.

_____ liegt im _____ von Frankfurt.

_____ liegt im _____ von Karlsruhe.

_____ liegt im _____ von Basel.

_____ liegt im _____ von Berlin.

_____ liegt im _____ von München.

2. Sachkompetenz

a) Ich kann am Beispiel meiner Schule erklären, was man unter einem Einzugsgebiet versteht. (S. 28/29)

2 Erkläre den Begriff „Einzugsgebiet“ am Beispiel deiner Schule. (___/4 P.)

b) Ich kann mindestens drei Unterschiede zwischen der Wirklichkeit (z.B. Luftbild) und ihrer Darstellung in einer Karte benennen. (S. 26/27)

3 Ergänze die Tabelle. (___/6 P.)

	Wirklichkeit	Karte
Erscheinungsbild oder Darstellung von Feldern		
Erscheinungsbild oder Darstellung von Häusern		
Erscheinungsbild oder Darstellung von Straßen		

Name: _____

Klasse: _____

Datum: _____

3. Methodenkompetenz

a) Ich kann aufgrund der Maßstabsangaben einer Karte eine Entfernung bestimmen. (S. 33)

4 Berechne die Entfernung (Luftlinie) zwischen dem Runden Berg und dem Kreiskrankenhaus. (___/5 P.)

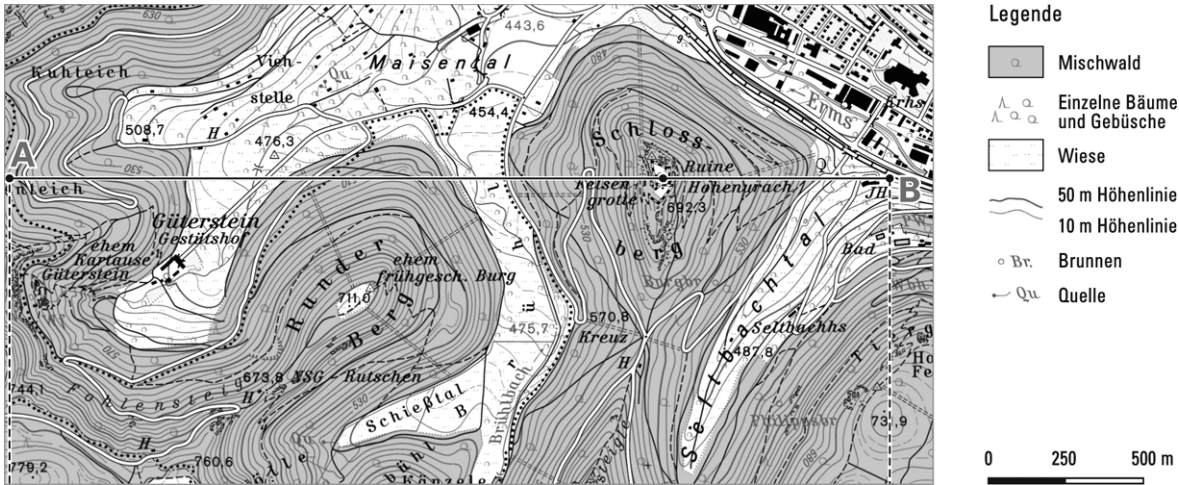

Rasterdaten der Topografischen Karte 1:25 000 Baden-Württemberg © Landesvermessungsamt Baden-Württemberg (<http://www.lv-bw.de>) vom 2.2.04, AZ 2851.3-0/66

b) Ich kann mithilfe der Legende Informationen aus Karten entnehmen. (S. 32)

5 Überprüfe mithilfe des Kartenausschnitts, ob folgende Aussagen richtig oder falsch sind: (___/4 P.)

	richtig	falsch
Das Kreiskrankenhaus (Krhs) ist von Wald umgeben.		
Im Seltbachtal sind zwei Quellen.		
An allen Hängen des Schlossberges steht Mischwald.		
Im Schießtal herrschen Wiesen vor.		

c) Ich kann auf einer topographischen Karte erkennen, ob ein Weg bergauf oder bergab führt. (S. 34/35)

6 Überprüfe mithilfe des Kartenausschnitts, ob folgende Aussagen richtig oder falsch sind: (___/3 P.)

	richtig	falsch
Geht man vom Brühlbach ins Schießtal steigt die Wiese leicht an.		
Ich kann vom Gestütshof nach Süden zum Fohlensteig bergab laufen.		
Von der Jugendherberge zum Schwimmbad muss ich bergauf laufen.		

Name: _____ Klasse: _____ Datum: _____

